



2017 대한스포츠의학회 워크숍

Shoulder and Knee Intensive Course

일시 : 2017년 1월 22일(일)

장소 : 삼성서울병원 임병원 B1 강당

평점 : 대한의사협회 5점

학회인정점수 : 분과전문의 50점

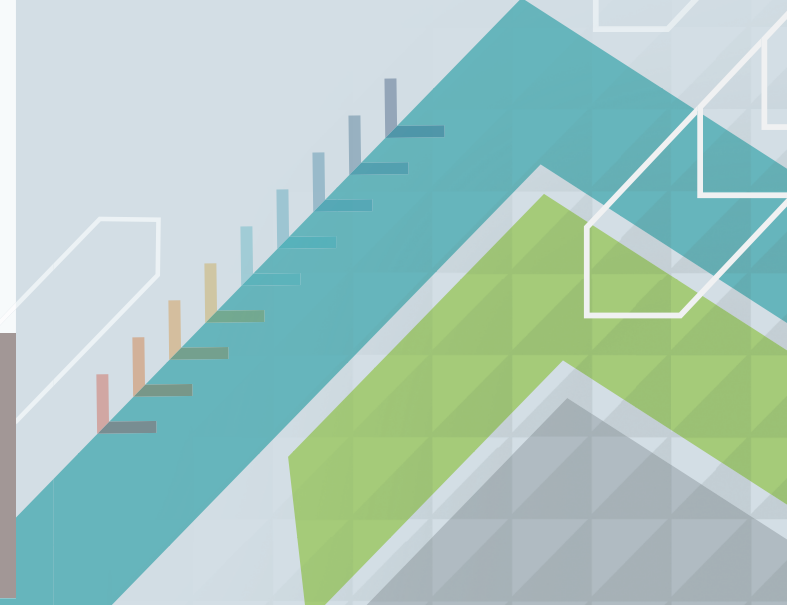

사전등록 안내 REGISTRATION

사전 등록 방법

- 학회 홈페이지 메인 화면 배너를 통해 “온라인 사전등록” 접수. 대한스포츠의학회 홈페이지 <http://www.sportsmed.or.kr>
- 아래의 계좌 번호로 등록비를 입금하신 후, 참가신청서를 학회 E-mail (koreasportsmed@hanmail.net) 또는 팩스 (02-546-8297)로 접수하여 주시기 바랍니다.

사전등록 기간

2016년 12월 28일(수)~18일(수) 17시까지

사전 등록 주의 사항

반드시 사전등록 신청 및 등록비 입금을 모두 하셔야 사전등록이 완료됩니다. 사전등록이 완료되면, 연락처로 문자 발송해드립니다. 등록자명과 송금인이 다를 경우, 학회 사무실로 알려주시면 참고하겠습니다.

등록비

구분	전문의	군의원/전공의	AT 외 기타	비회원
사전등록	50,000	40,000	30,000	60,000
현장등록	60,000	50,000	40,000	70,000

입금계좌

KEB 하나 253-890029-50304

성명	
소속	
전공	
직위	<input type="checkbox"/> 전문의 (봉직의) <input type="checkbox"/> 전문의 (개원의) <input type="checkbox"/> 일반의 (봉직의) <input type="checkbox"/> 일반의 (개원의) <input type="checkbox"/> 전공의 <input type="checkbox"/> AT 외 스포츠의과학 관련 종사자 <input type="checkbox"/> 기타
의사면허번호	
휴대전화	

※ 반드시 등록자명으로 입금해 주시기 바랍니다.

오시는 길 안내 INFORMATION



■ 고속도로

서울요금소 > 개포가락시장C(약5분) > 양재대로 우측

■ 대중교통

지하철 3호선 일원역 하차 1번 출구(도보 5분거리, 셔틀버스 6분간격 병원 본관→임병원(장례식장)→일원역 순환운행)

지선 버스	①삼성서울병원 사거리	4412(G), 3011(G), 강남06(G)
	②병원 정문	3219(G), 3413(G), 강남01(G)
	③병원 정문앞	3219(G), 3413(G), 강남01(G), 16, 6009(공항)
	④병원 후문	4412(G), 3011(G), 강남06(G)
	⑤일원역 사거리	3219(G), 3413(G), 4419(G), 강남01(G), 16
삼성서울병원 원내운행		강남01(G), 병원→대청역→삼성역방향, 06:00 ~ 23:30, 약 6분간격

간선 버스	⑤일원역 사거리	401(B), 402(B), 461(B), 333(B)
-------	----------	--------------------------------

광역 버스	①삼성서울병원 사거리	9407(R), 9507(R), 9607(R)
	④병원 후문	9407(R), 9507(R), 9607(R)

※ 평일 행사인 관계로 주차가 혼잡할 수 있으나 대중교통을 이용해 주시기 바랍니다.

문의처 | 대한스포츠의학회

서울특별시 강남구 선릉로 131길 8 노벨빌딩 2층
Tel : 02) 3412-3733 Fax : 02) 546-8297
E-mail: koreasportsmed@hanmail.net
Homepage: <http://www.sportsmed.or.kr>

존경하는 대한스포츠의학회
회원 및 참석자 여러분

올 한해는 우리들의 마음이 그 어느 해보다도 힘들었던 것 같습니다. 그러나 어김없이 새해는 밝아오고 있습니다. 날이 밝았음을 알려주는 닭의 해 정유년...
2017년에는 회원님들에게 좋은 일들만 있었으면 하는 바램입니다.

작년에 이어 두번째로 올 새해에도 스포츠 현장이나 진료 현장에서 손상을 입은 관절에 대해 실제적인 치치가 이루어질 수 있는 교육 프로그램을 정성스럽게 준비하였습니다.
금년 워크샵은 어깨 및 무릎 관절 손상에 대한 기전, 재활의 개념, 수술의 역할을 최신 지견과 실제적 경험을 토대로 심도있게 논의할 예정입니다.

회원 여러분, 아무쪼록 바쁘신 일정에도 부디 참석하시어 새로운 지식을 공유하고 활발한 토론이 이루어지길 기원하며 여러분의 적극적인 성원과 참여를 기대합니다. 감사합니다.

2016년 12월

대한스포츠의학회 회장 **김영규**

2017 대한스포츠의학회 워크샵
- Shoulder and Knee Intensive Course -

08:50~09:10 접수 및 등록

09:10~09:20 인사말

학회장 김영규

<Shoulder 1>

성빈센트병원 김준성 / 분당제생병원 이태임

09:20~09:40 Strength and flexibility factors related to shoulder sports injury

양산부산대병원 이창형

09:40~10:00 Neuromuscular deficits related to shoulder sports injury

여의도성모병원 원선재

10:00~10:20 The role of the neck and the thoracic spine in shoulder problems among overhead athletes

건국대병원 이인식

10:20~10:35 Discussion

10:35~10:45 휴식

<Shoulder 2>

경상대병원 박형빈 / 서울아산병원 최경호

10:45~11:05 Rehabilitation of shoulder sports injury – how to do it

태릉선수촌 김태규

11:05~11:25 The role of surgery in shoulder sports injury – when to do it

이대목동병원 신상진

11:25~11:45 Optimizing return-to-play and minimizing recurrence – the roles of clinical examination, imaging, and injections

분당서울대병원 오주환

11:45~12:00 Discussion

12:00~13:00 중식

<Knee 1>

건국대병원 김진구 / 한양대병원 김미정

13:00~13:20 What is the problem after ACL injury in athletes?

분당서울대병원 임재영

13:20~13:40 Muscle strength, flexibility and neuromuscular factors related to ACL injury

스피크재활의학과 정태석

13:40~14:00 What about the contralateral knee?

강동경희대병원 이상학

14:00~14:15 Discussion

14:15~14:25 휴식

<Knee 2>

경찰병원 이승림 / 이대목동병원 유재두

14:25~14:45 Active rehabilitation without surgery – Can it be fine?

삼성서울병원 하철원

14:45~15:05 When to operate athletes with ACL injury? – Is it necessary?

CM병원 이상훈

15:05~15:25 Optimizing return-to-play and minimizing recurrence – the roles of clinical examination, imaging, and injections

고대구로병원 배지훈

15:25~15:40 Discussion