

꽃시는 끝..

화사한 꽃들의 축제가 끝나고 성하의 계절이 시작되는 7월 6일, 제 9회 Shoulder, Elbow & Sports (SES) School이 개최됨을 감사드립니다. 어깨 관절은 다른 어느 관절에 비해 학문의 발전이 빨라 해마다 새로운 지식이 많이 나오고 있습니다.

이번 모임에서는 우리들이 견관절 질환 중 가장 많이 접하는 회전근개를 중심으로 'repair technique'과 변화하는 'rehabilitation'를 중심으로 연계를 선정하여 국내에서 최고의 권위 있는 연자분들을 모시고 강의를 듣는 시간을 준비하였습니다. 강의 사이에는 coffee break 시간을 충분히 활용하고자 우리나라에서 많이 사용되고 있는 관절 치료 기법에 대한 시연과 연습을 직접할 수 있는 saw bone workshop 시간도 준비하였습니다.

Invited lecture는 KBO 야구발전실행위원회의 허구연 위원장을 모시고 우리나라 야구에 대한 생생한 경험과 최고의 인기를 구가하고 있는 야구 투수에 대한 심도 깊은 분석을 준비하여 흥미진진한 프로그램이 되도록 구성하였습니다. 또한 강의와 관절염의 치료를 위한 Conventional Total Shoulder Replacement에 대한 Live Surgery도 준비하여 흥미진진한 프로그램이 되도록 구성하였습니다.

이번 모임을 통해 여러분들의 많은 참여와 활발한 교류의 장이 되기를 기원드립니다.

Konkuk University Hospital, Center for Shoulder & Elbow
Program chair **박진영 拜上**



사전등록안내

☞ 사전 등록비 **사전등록:** 8만원 (전공의, 트레이너 5만원)
현장등록: 10만원 (전공의, 트레이너 6만원)

☞ 사전 등록 마감 **2013년 7월 1일 월요일까지**

☞ 입금계좌 **신한은행 100-021-115150 (박진영)**

☞ 등록비 입금 후 등록 신청서를 작성하여 아래 팩스나 e-mail로 보내 주시기 바랍니다. (성명, 소속, 진료과, 직위, 의사면허번호, 주소, 연락처, e-mail, 입금자명, 입금일)

- * 등록인원이 초과되면 조기에 접수 마감될 수 있습니다.
- * 사전 등록 신청 후 취소할 경우 수수료 5,000원을 제외하고 환불하여 드립니다. (단, 사전등록 후 연락 없이 불참하실 경우 환불하여 드리지 않습니다.)

등록신청서

성명			
(참가자 명단 기재)			
소속	진료과:		
직위	전문의 <input type="checkbox"/>	전공의 <input type="checkbox"/>	
	군요관/공보의 <input type="checkbox"/>	기타 의료 종사자 <input type="checkbox"/>	
의사면허번호			
주소			
연락처	Tel:		
	Mobile phone:		
	Fax:		
	E-mail:		
입금자			
(참가자와 다른 경우)			
입금일	2013년	월	일

분과 전문의 자격인증 평점 신청

* 본 심포지엄은 **대한스포츠의학회 분과전문의 자격인증 평점**을 부여할 수 있으니 원하시는 전문의, 전공의는 표시하여 주십시오.

오시는 길

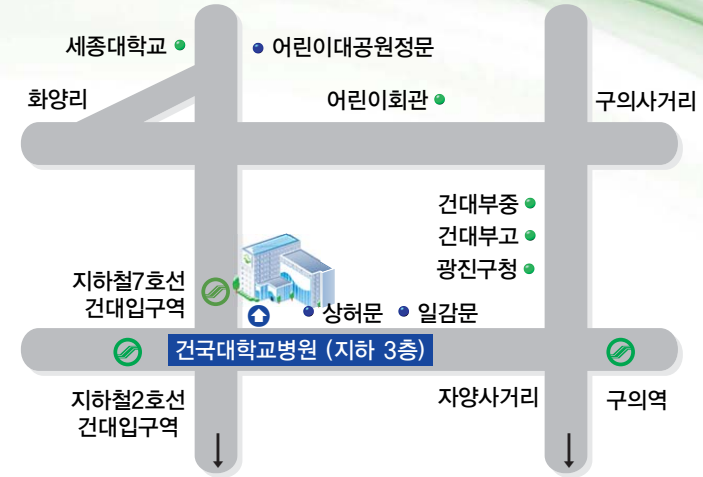

* 서울특별시 광진구 화양동 4-12번지 **서울건국대학교병원** (지하철 2, 7호선 건대입구역)

문의처

서울특별시 광진구 화양동 4-12
건국대학교병원 정형외과

담당자: 송윤희 (비서)

TEL: 02-2030-7360

FAX: 02-2030-7369

E-mail: sessschool@naver.com



9th Konkuk Shoulder, Elbow & Sports (SES) School

Live surgery: Total Shoulder Replacement

주 연 제: **Baseball & Rotator cuff repair technique**

초청연자: 허구연 (KBO 야구발전실행위원장)

일시

2013년 7월 6일 (토요일), 09:00~18:05

장소

건국대학교병원 **대강당(지하3층)** 및 Operation theater

주최

Konkuk University Hospital,
Center for Shoulder & Elbow

후원

대한건·주관절학회, 대한스포츠의학회

평점

대한의사협회 (6점), 대한스포츠의학회 (30점)

대한선수트레이너협회 (20점)



9th Konkuk Shoulder, Elbow & Sports (SES) School

08:30~09:00 등 록
 09:00~09:10 Introduction 박진영 (건국의대, program chair)

09:10~10:00 Calcific tendinitis & infection 좌장: 고상훈 (울산의대)

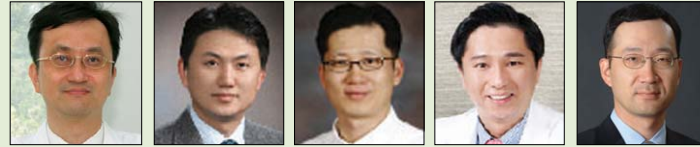

좌장·고상훈 (울산의대) 박경진 (충북의대) 김세훈 (서울의대) 조남수 (경희의대) 박민중 (성균관의대)

09:10~09:20 Can I predict progression or regression of the calcific deposit? 박경진 (충북의대)
 09:20~09:30 What to do for huge size calcific deposit? 김세훈 (서울의대)
 09:30~09:40 Infection after shoulder arthroscopy (including primary septic shoulder) 조남수 (경희의대)
 09:40~09:50 Infection after total elbow arthroplasty 박민중 (성균관의대)
 09:50~10:00 Discussion

10:00~11:00 Rotator cuff I: repair technique I 좌장: 김성재 (연세의대)

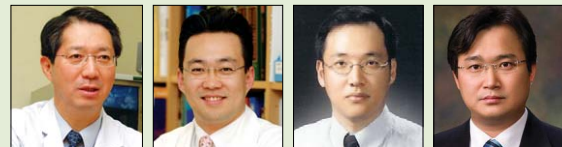

좌장·김성재 (연세의대) 오주한 (서울의대) 신상진 (이화의대) 김명선 (전남의대)



김양수 (가톨릭의대) 정용교 (고려의대)

10:00~10:10 Indications & tips for bony procedure-acromioplasty (conventional vs. limited), coracoplasty, footprint preparation & distal clavicle resection
 오주한 (서울의대)

10:10~10:20 Is double-row repair always necessary? (Suture-bridge vs. Mason-Allen) 신상진 (이화의대)
 10:20~10:30 Retracted tear-tension free repair vs. focusing on footprint coverage 김명선 (전남의대)
 10:30~10:40 How to manage poor quality of bone & rotator cuff tissue 김양수 (가톨릭의대)
 10:40~10:50 Biceps pulley lesion & cuff tears around biceps tendon -How to manage this? 정용교 (고려의대)
 10:50~11:00 Discussion
 11:00~11:25 Saw Bone Workshop with Coffee Break

11:25~12:05 Baseball 좌장: 이광원 (을지의대)



좌장·이광원 (을지의대) 방승철 (굿모닝병원) 이승준 (부산의대) 노영민 (관동의대)

11:25~11:35 투구 메커니즘과 손상 방승철 (굿모닝병원)
 11:35~11:45 한국 야구, 투수의 구질과 선수 생명의 상관 관계 이승준 (부산의대)
 11:45~11:55 메이저 리그, 투수의 변화구의 특징과 부상, 복귀의 역사 노영민 (관동의대)
 11:55~12:05 Discussion

12:05~12:45 Invited lecture 좌장: 이광진 (대전한국병원)



좌장·이광진 (대전한국병원) 허구연 (KBO)

12:05~12:35 한국 야구의 과거, 현재 그리고 미래 허구연 (Korea Baseball Organization, 야구발전실행위원장)
 12:35~12:45 Discussion
 ※ 방송중계로 강연시간이 오후로 변경될 수 있습니다. ※
 12:45~13:50 Lunch & Luncheon Advicement (Arthrex)

13:50~14:50 Live surgery: total shoulder replacement for arthritis 좌장: 태석기 (동국의대)



좌장·태석기 (동국의대) 오경수 (건국의대) 박진영 (건국의대)

Case presentation: 오경수 (건국의대)
 Live Surgery 박진영 (건국의대)

14:50~15:40 Rotator cuff II: repair technique II-U-shaped tear 좌장: 김정만 (동작경희병원)



좌장·김정만 (동작경희병원) 유연식 (한림의대) 김정우 (원광의대) 노규철 (한림의대) 유재철 (성균관의대)

14:50~15:00 Technique for reducing dog-ear deformity 유연식 (한림의대)
 15:00~15:10 Anatomic repair vs. Margin convergence 김정우 (원광의대)
 15:10~15:20 Use of Graft Jacket 노규철 (한림의대)
 15:20~15:30 Revision surgery for failed rotator cuff repair 유재철 (성균관의대)
 15:30~15:40 Discussion

15:40~16:05 Saw Bone WS with Coffee Break

16:05~16:55 Rotator cuff III: rehabilitation in early postoperative period 좌장: 박태수 (한양의대)



좌장·박태수 (한양의대) 이상훈 (CM병원) 이두형 (아주의대) 천용민 (연세의대) 김철홍 (동아의대)

16:05~16:15 Antiadhesive agent injection during operation: is it beneficial to rehabilitation? 이상훈 (CM병원)
 16:15~16:25 Evaluation of safety of each motion based on EMG study 이두형 (아주의대)
 16:25~16:35 Early or late? (aggressive or limited?) & Brace application(really helpful or just temporizing?) 천용민 (연세의대)
 16:35~16:45 Steroid injection or nerve block to relieve discomfort & pain 김철홍 (동아의대)
 16:45~16:55 Discussion

16:55~17:55 My painful memory (topic-open) 좌장: 이용걸 (경희의대)



좌장·이용걸 (경희의대) 박진영 (건국의대) 최창혁 (대구가톨릭의대) 김영규 (가천의대)

16:55~17:10 박진영 (건국의대)
 17:10~17:25 최창혁 (대구가톨릭의대)
 17:25~17:40 김영규 (가천의대)
 17:40~17:55 Discussion
 17:55~18:05 Closing remarks 오경수 (건국의대)

